1. Comenzando

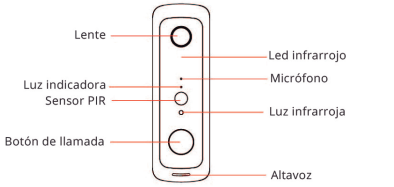

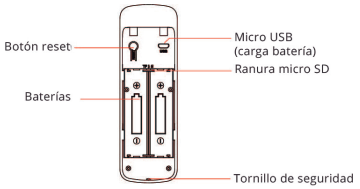

Indicador parpadeo AZUL
el dispositivo está en espera para conectarse

Indicador color ROJO
Fallo en conexión WiFi

Indicador en color AZUL y ROJO
Conexión WiFi desconectada

2. Carga las baterías

Carga duante unas 7 horas utilizando un cargado USB 1A (no incluido)

Intenta hacer una carga completa de las baterías 18650 antes de utilizarlo.
Las baterías en reposo pueden durar hasta 2-3 meses

Nota

Si el vídeo portero sufre una gran cantidad de detecciones de movimiento al día, esto puede hacer que tenga un mayor consumo de batería y necesites recarar las baterías antes de lo normal. Para evitar esta situación puedes ajustar la detecciónde movimiento co nuna menor sensibilidad

Atención ⚠
Comprueba que instales las baterías 18650 en la posición correecta antes de utilizar el vídeo-portero

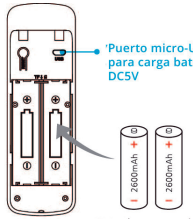

3. Configurando vídeo portero con Smart Life

Paso 1

Descarga la APP SmartLife o escanea el siguiente código QR. Si lo prefieres accede desde Apple App store o Google Playh Store para descargarla

Tuya Smart

Paso 2

Abre la APP y si es la primera vez que accedes registra una cuenta

Paso 3

Para añadir tu timbre selecciona + arriba a la derecha y selecciona "video-vigilancia"

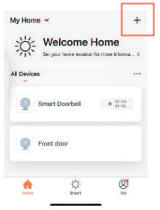

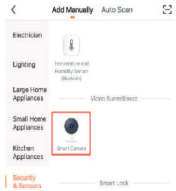

Paso 4

Abre la tapadera de la batería y retira el protector. Al escuchar que la cámara emite un sonido y esta lista mientras que parpadea el led azul rápido avanza en el proceso

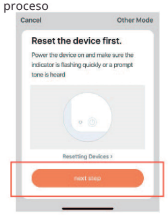

Paso 5

Localiza tu red WiFi en el listado y escribe la contraseña de acceso

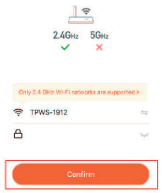

Paso 6

Pulsa en continuar y utiliza el objetivo del vídeo-portero para leer este código que aparece en la pantalla de tu teléfono. Al escuchar un sonido de confirmación puedes avanzar en el proceso

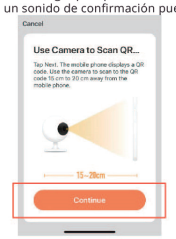

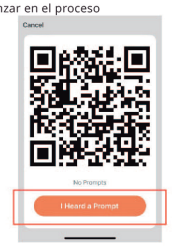

Paso 7

Una vez que el timbre se ha conectado a tu red WiFi pulsa en el cuadro naranja. Accede al timbre para ver las imágenes

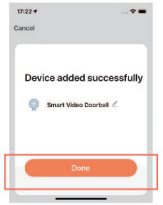

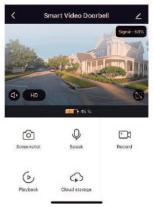

NOTAS

Comprueba que tienes las notificaciones activadadas en tu teléfono y que la aplicación inicia siempre de manera automática, además de mostrarse las notificaciones en primer plano

4. Configurar timbre interior

Al conectar un timbre de puerta interior recibirás una alerta en tu teléfono a la vez que suena el timbre dentro de casa cuando alguien pulsa en el timbre exterior.
Instala el timbre interior de manera inalámbrica en el lugar que desees

NOTAS

El timbre interior solo es compatible con el video portero, y no puede conectarse con otros productos.

Resumen timbre interior

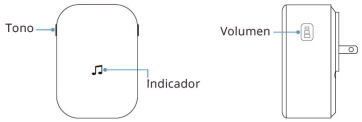

Comenzar

Como conectar timbre interior con vídeo-portero

Paso 1

Antes de iniciar el proceso comprueba que el timbre exterior está conectado a tu teléfono y enchufe el timbre interior

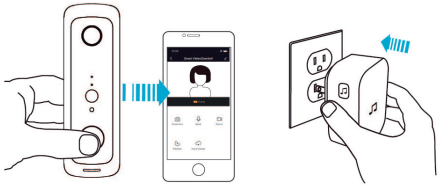

Paso 2

Pulsa el botón lateral para elegir entre 52 tonos diferentes

Paso 3

Presiona el botón de volumen durante 5 segundos hasta que el led azul quede iluminado

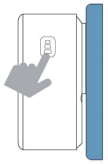

Paso 4

Pulsa en el botón de llamada para que ambos productos se conecten

Paso 5

Pulsa de nuevo en el botón de llamada y el timbre interior debe de sonar automáticamente

5. Instalar vídeo portero en la pared

Paso1:
Retira la tapadera trasera

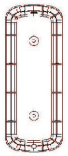

Paso 2:
Utiliza los 2 tornillos para fijar el soporte en tu pared o el adhesivo de doble cara para fijarlo si es una superficie lisa

Paso 3:
Fija el timbre en el soporte trasero utilizando el tornillo de seguridad de la parte i inferior para evitar que pueda ser desprendido de la pared

Nota

Comprueba en la imagen a tamalño real el mejor ángulo y posición para su instalación

6. Preguntas frecuentes

¿Como se resetea?
Pulsa y mantén presionado el botón Reset durante 6 segundos

¿Como comparto el timbre con otros usuarios?
Desde la APP en el apartado de configuración tienes una función para compartir el dispositivo con otros usuarios registrados en la APP Smart Life

¿Como ajusto la detección de movimiento infrarroja?
Desde la página principal accede a la configuración y al icono PIR para ajustar la sensibilidad y ajustar así la duración de la batería

¿Cuando usuarios pueden ver las imágenes al mismo tiempo?
Hasta 4 usuarios a la vez pueden acceder. Siendo compatibles tanto usuarios Android como iOS

¿Es compatible redes WiFi 5Ghz?
No. Por el momento solo es compatible con redes WiFi 2.4Ghz

La señal WiFi llega débil al vídeo portero.
Si tu vídeo-portero está instalado en un lugar alejado de tu Router es posible que tenga una mala señal lo que provocará que las imágenes no se vean de manera fluida o en algun momento puedan no llegar a verse. Intenta buscar otra ubicación para el Router, el vídeo portero o instalar un amplificador de señal WiFi

¿Puedo conectar el vídeo portero con otros productos?
Si, desde la APP Tuya Smart / Smart Life puedes conectarlo con otros dispositivos para hacer tu hogar inteligente

zoom informática
Avda Gutierrez Mellado , 250
30500 Molina de Segura - Murcia -España

teléfono 968 64 39 49 - ventas@zoominformatica.com